

# Herzlich Willkommen an der Hochschule Trier

*Prof. Dr.-Ing. Jörg Lohscheller*  
*Studiengangsleitung*



Trier University  
of Applied Sciences

H O C H  
S C H U L E  
T R I E R

## App-Entwicklung



<https://www.wiwo.de/technologie/digitale-welt/corona-warn-app-so-funktioniert-die-tracing-app-der-bundesregierung/25916318.html>

## Künstliche-Intelligenz



**BVDW**  
Wir sind das Netz

# Künstliche Intelligenz Revolution für die Gesundheitsbranche

<https://www.bvdw.org/der-bvdw/news/detail/artikel/wie-kuenstliche-intelligenz-die-medizin-revolutioniert/>

## Big Data, Maschinelles Lernen und Neuronale Netze

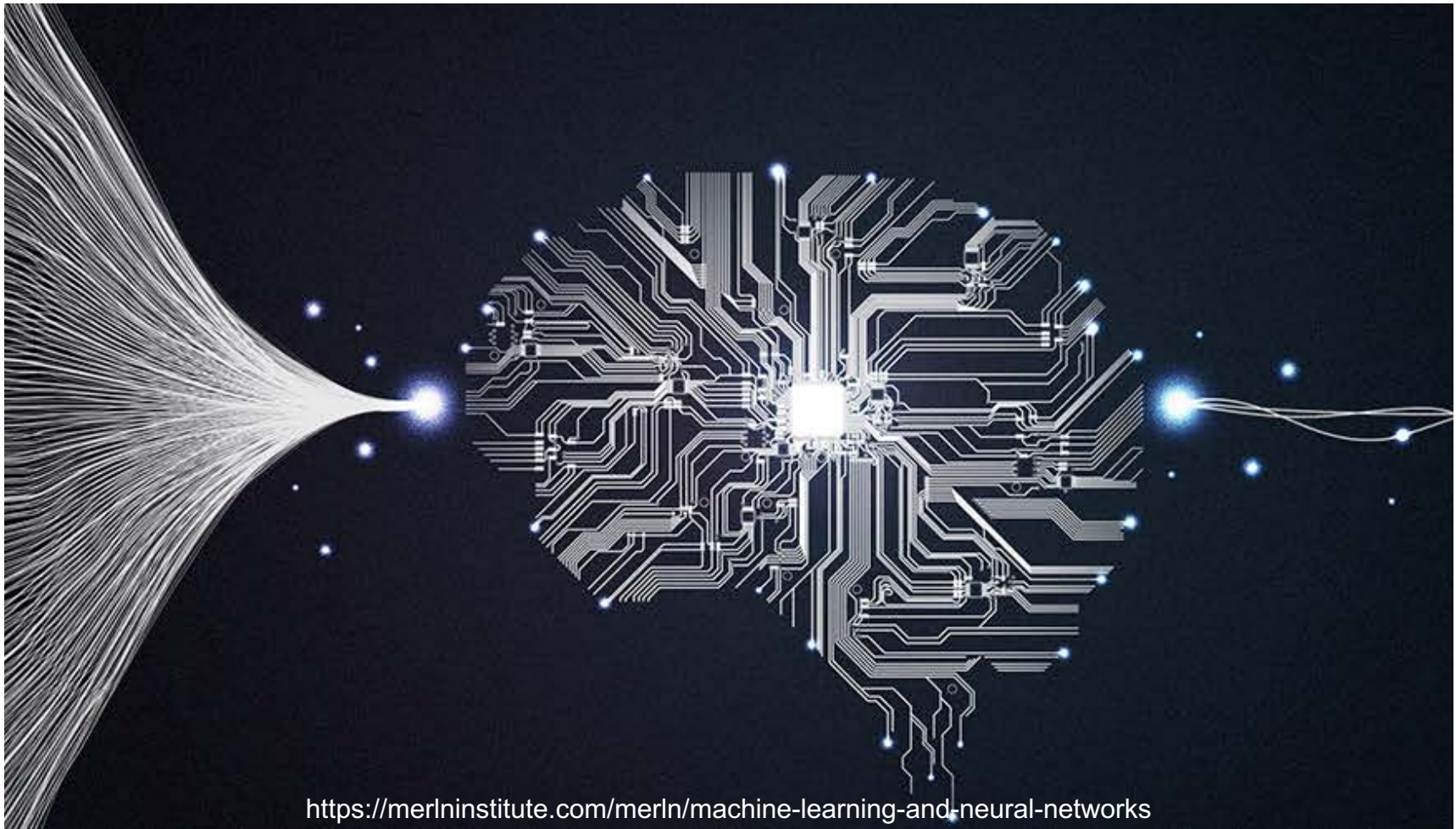

## Virtual u. Augmented Reality



<https://www.wissenschaftsjahr.de/2019/das-wissenschaftsjahr/themenfelder/gesundheits-und-medizin/>

## Internet-Of-Things (IoT)



<https://www.fellow-consulting.de/das-internet-der-dinge-iot-als-wertvolle-innovation-in-der-medizin/>

## Dozenten

### Gesundheitswesen eHealth



*Prof. Dr. S. Benzschawel*

### Medizinische Computergraphik



*Prof. Dr. C. Rezk-Salama*

### Diagnostik Datenanalyse



*Prof. Dr. J. Lohscheller*  
*Studiengangsleitung*

sowie 13 weitere Professoren und > 40 Mitarbeiter des Fachbereichs

## Medizininformatik

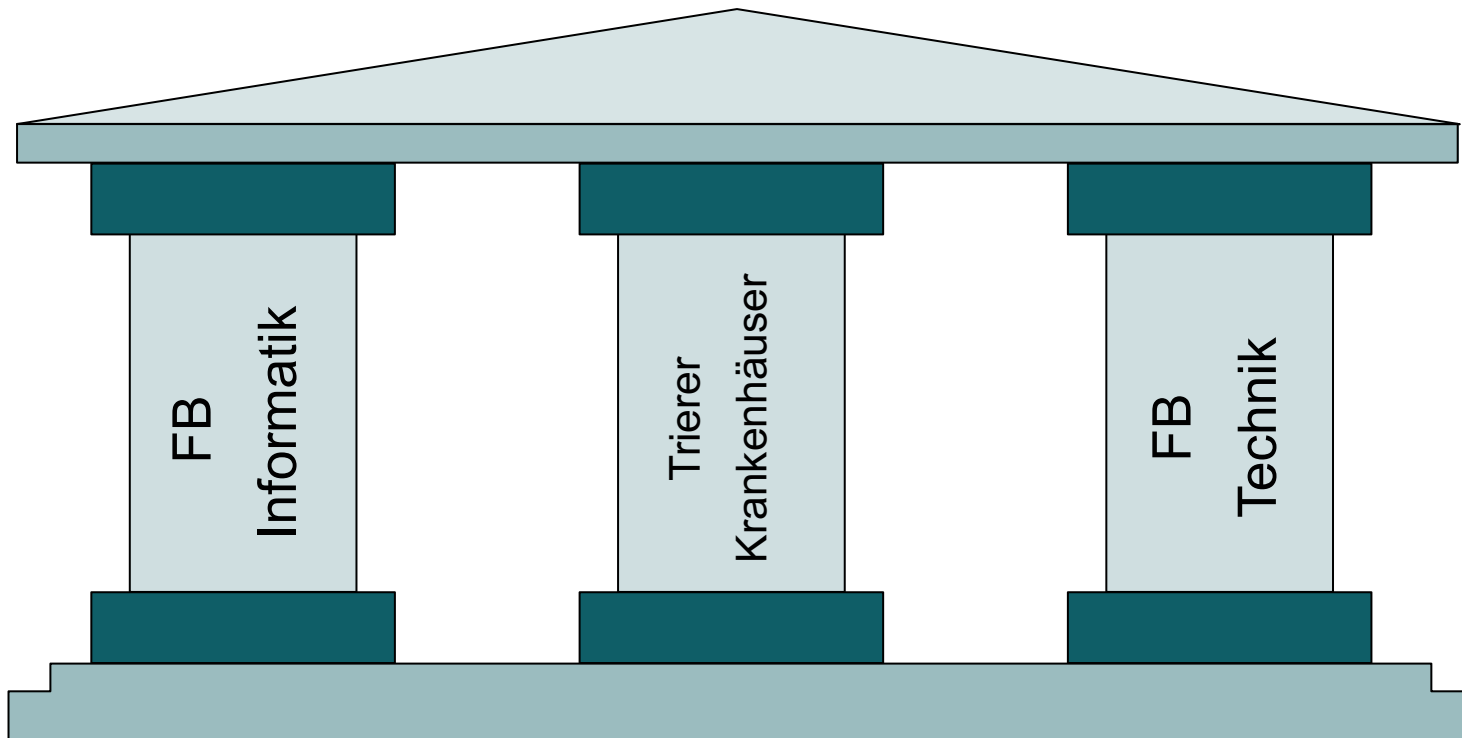

Angeboten an der Hochschule Trier seit 2011



## Medizininformatik

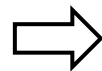
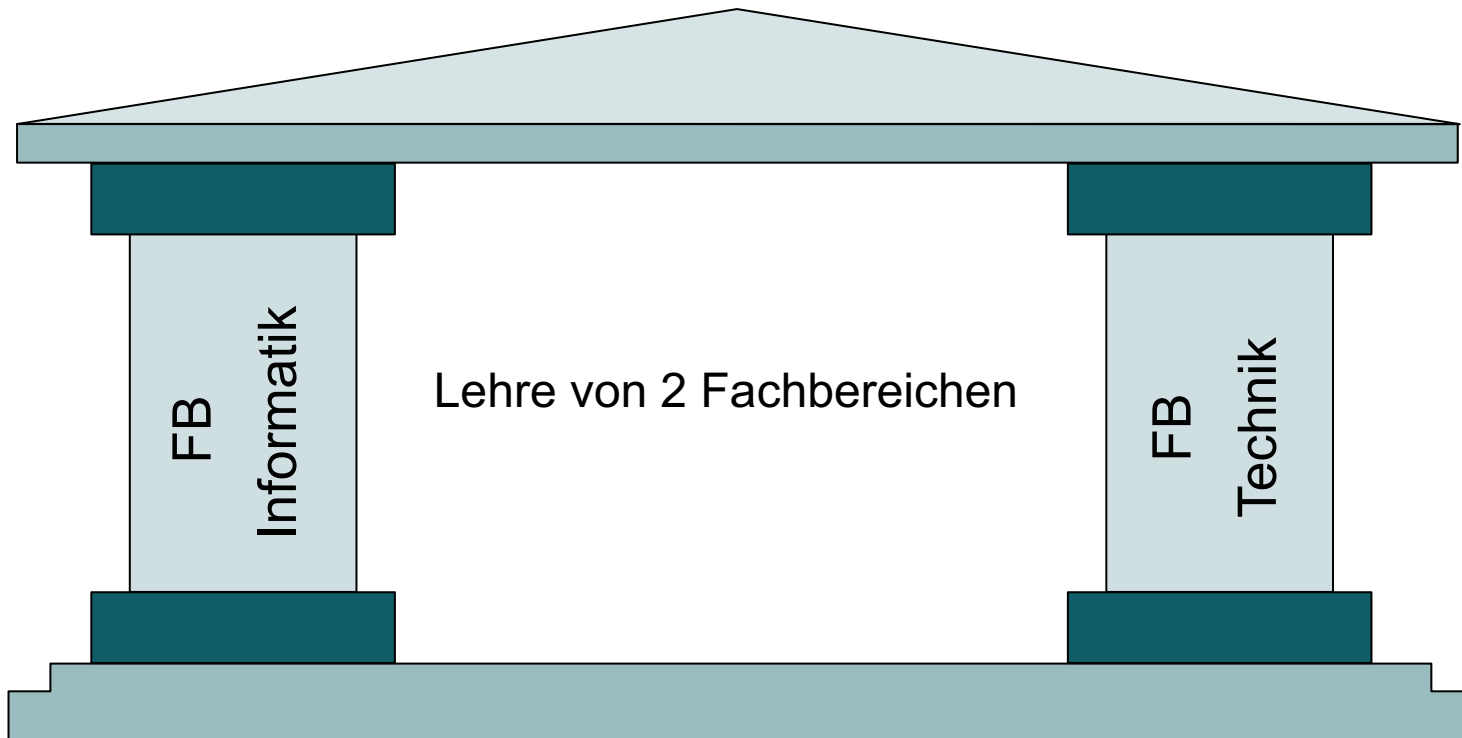

Wichtige Konsequenzen

## Konsequenzen



Für jedes Fach gelten die jeweiligen „*Spielregeln*“ des Fachbereichs, dem der Dozent zugehörig ist.



## Konsequenzen



### **Betrifft insbesondere**

Anmeldung zur Prüfungsvorleistung

Anmeldezeiten zur Prüfung

Prüfungszeiträume

Vorgehensweise bei Wiederholungsprüfungen



## Alle Informationen zu Prüfungsangelegenheiten des FB-Informatik

### Dieter Jahn, Dipl.-Inform.(FH)

Schneidershof  
D - 54293 Trier

☎ +49 651 8103-717

📠 +49 651 8103-454

@ [dj\(at\)hochschule-trier.de](mailto:dj(at)hochschule-trier.de)

🏠 Schneidershof · Gebäude O · Raum 106



Sie erhalten von Herrn Jahn wirklich alle Informationen

Dieter Jahn 09:50  
QIS-Anmeldung ab heute freigeschaltet

Hallo zusammen,  
ich wünsche euch einen guten Start in das WS .

Die Anmeldung zum Erwerb der Prüfungsvorleistung ist im QIS  
<https://qis.hochschule-trier.de/>  
ab heute freigeschaltet. Anmeldeschluss ist Fr. 25.10.20  
=====!!!

gesendet an Ihren Hochschul-Email-Account!

## Ganz ganz ganz ganz ganz ganz wichtig

- Alle Informationen erhalten Sie über Ihren Hochschul-Email-Account
- Regelmäßig Ihren Email-Account durchsehen
- Die Hochschule versendet keine SPAMs. Jede Email ist wichtig.
- Emails bis zum Ende lesen
- Notieren Sie sich Daten / Deadline aus den Emails
- Verwenden Sie für Studienangelegenheiten ausschließlich Ihren Hochschul-Email-Account (nur so sind die eindeutig identifizierbar)

## Ansprechpartner Medizininformatik

**Prof. Dr. Jörg Lohscheller**  
Professor FB Informatik

### KONTAKT

☎ +49 651 8103-578

📠 +49 651 8103-454

✉ [J.Lohscheller@hochschule-trier.de](mailto:J.Lohscheller@hochschule-trier.de)

### STANDORT

📍 Schneidershof | Gebäude O | Raum 212

### SPRECHZEITEN

Nach Vereinbarung per E-Mail



## Ansprechpartner Medizintechnik

**Prof. Dr. Klaus Peter Koch**

Studiengangsleiter FB Technik - Medizintechnik

### KONTAKT

☎ +49 651 8103-514

📠 +49 651 8103-514

✉ [koch\[at\]hochschule-trier.de](mailto:koch[at]hochschule-trier.de)

### STANDORT

📍 Schneidershof | Gebäude C | Raum 1







### SPRECHZEITEN







Bitte Sprechzeiten über StudIP reservieren.









## Ansprechpartner bei Fragen zu einzelnen Modulen

|  |   |  |
|--|---|--|
|  <p><b>PROF. DR. RAINER OECHSLE</b><br/>Dekan des Fachbereichs Informatik<br/>Parallele und verteilte Systeme, Software-Komponenten</p> |  <p><b>PROF. DR. HEINZ SCHMITZ</b><br/>Prodekan des Fachbereichs Informatik<br/>Theoretische Informatik, Diskrete Optimierung, Algorithmik</p> |  <p><b>PROF. DR. HANS-PETER BEISE</b><br/>Angewandte Mathematik</p>                   |
|  <p><b>PROF. DR. STEFAN BENZSCHAWEL</b><br/>Medizinische Informatik, eHealth, Technische Informatik</p>                                 |  <p><b>PROF. DR. SVEN KARSTENS</b><br/>Physiotherapie</p>  |  <p><b>PROF. DR. KONSTANTIN KNORR</b><br/>IT-Sicherheit, Kryptologie, Datenschutz</p> |

|  |  |   |
|--|--|---|
|  <p><b>PROF. DR. JÖRG LÖHSCHELLER</b><br/>Computergestützte klinische Diagnoseverfahren, Medizinische Signal- und Bildverarbeitung, Med. Mustererkennung</p> |  <p><b>PROF. DR. CHRISTOPH LÜRIG</b><br/>Spieleprogrammierung</p>  |  <p><b>PROF. DR. ANDREAS LUX</b><br/>Wirtschaftsinformatik, Prozessmanagement, Betriebliche Informationssysteme</p> |
|  <p><b>PROF. DR. TILO MENTLER</b><br/>Human Computer Interaction und User Experience</p>  |  <p><b>PROF. DR. STEFFEN MÜLLER</b><br/>Physiotherapie mit Schwerpunkt Bewegungswissenschaft und angewandte Biomechanik</p> |  <p><b>PROF. DR. CHRISTOF REZK-SALAMA</b><br/>Computergrafik, Visualisierung, Computerspiele</p>                   |

|   |  |  |
|---|--|--|
|  <p><b>PROF. DR. GEORG ROCK</b><br/>Software Engineering, Anforderungsmanagement, Softwaremanagement, Mobile Systeme [Android], Interaktive Systeme, Variantenmanagement</p> |  <p><b>PROF. DR. FRITZ NIKOLAI RUDOLPH</b><br/>ERP-Systeme, CAD, Computergraphik, Mathematik</p>        |  <p><b>PROF. DR. CHRISTOPH SCHMITZ</b><br/>Datenbanken und Data Science</p> |
|  <p><b>PROF. DR. GEORG SCHNEIDER</b><br/>Webtechnologien, mobile und ubiquitäre Systeme</p>  |  <p><b>PROF. DR. JÖRN SCHNEIDER</b><br/>Echtzeitsysteme, Betriebssysteme, statische Programmanalyse</p> |  |

alle Dozenten...

## Informationsquellen

## Prüfungsorganisation

<https://qis.hochschule-trier.de/>



### QIS

Das QIS-System steht den Studierenden der Bachelor- und Master-Studiengänge der FH Trier zur Verfügung:

Zur Anmeldung verwenden Sie bitte Ihre Kennung des Rechenzentrums. Sollte Ihre Anmeldung fehlschlagen, prüfen Sie bitte, ob Ihr Passwort einen Umlaut enthält. Falls ja, ändern Sie bitte Ihr Passwort und vermeiden Sie die Verwendung von Umlauten. Anschließend ist ein Login wieder wie gewohnt möglich. Vielen Dank.  
Beachten Sie bitte, dass das System von 1:00 Uhr bis 5:00 Uhr nicht zur Verfügung steht.

### Anmelden

Benutzername:

Passwort:

Anzahl aktueller Nutzer: 149

[Startseite](#) [Zurück](#)

## Informationen zu den Modulen

<https://studip.hochschule-trier.de/>

**Hochschule Trier**

**Login**  
für registrierte NutzerInnen

**Freier Zugang**  
ohne Registrierung

**Hilfe**  
zu Bedienung und Funktionsumfang

**Mensa**  
hier geht es direkt zu den Speiseplänen

**STUD.IP**

|                           |         |
|---------------------------|---------|
| Aktive Veranstaltungen:   | 10488   |
| Registrierte NutzerInnen: | 10339   |
| Davon online:             | 150     |
|                           | mehr... |

Lesen Sie immer alle Ihre Emails

Notieren Sie sich alle Angaben, die ein Dozent zu einem Modul angibt

Sollte etwas unklar sein, fragen Sie, aber



keine

„Rund-Um-Ich-Frag-Mal-Alle-Email“

Wenn Sie Erkundigungen einholen, zunächst in den  
eigenen Unterlagen nachsehen  
(vermeidet unnötiger Arbeit)

Lesen Sie immer alle Ihre Emails

Notieren Sie sich alle Angaben, die ein Dozent zu einem Modul angibt

Sollte etwas unklar sein, fragen Sie

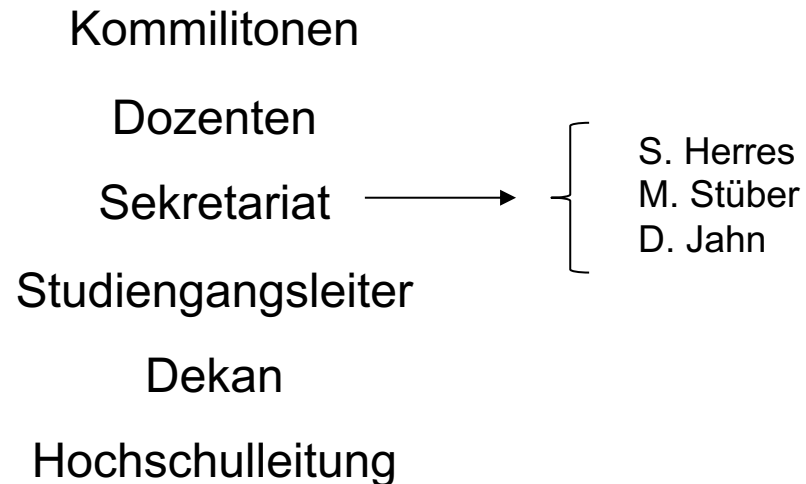

## Studienservice

Hochschule Trier > Hauptcampus > Studium > Informationen & Service

### Informationen & Service

SEMESTERTERMINE

STUDIENEINSTIEG

STUDIENSERVICE

STUDIENFINANZIERUNG

FAMILIENSERVICE

STUDIERN MIT BEHINDERUNG

BERATUNGS-KOMPASS

<https://www.hochschule-trier.de/hauptcampus/studium/informationen-service>

## Fachschaft Informatik



<https://fsi.hochschule-trier.de>



Allgemeiner Studierendenausschuss

# AStA

<https://www.hochschule-trier.de/asta>

Wenn Sie Kontakt aufnehmen....

## Kommunikation

  **Seminar**

**Absender:** musterf@hochschule-trier.de  
**Gesendet:** Mittwoch, 9. Oktober 2013 11:35  
**An:** Prof. Dr. Jörg Lohscheller

Sehr geehrter Herr Professor Lohscheller,

hiermit bestätige ich die Teilnahme an der Seminarbesprechung  
am 12.10.17 in Ihrem Büro.

Mit freundlichen Grüßen,



## Studieren mit Behinderung

- Beauftragter der Hochschule Trier für die Belange Studierender mit Behinderung:
- **Prof. Dr. Helge Rieder**  
FB Wirtschaft  
E-Mail: [H.Rieder@hochschule-trier.de](mailto:H.Rieder@hochschule-trier.de)  
Infos: <https://www.hochschule-trier.de/go/barrierefrei>

Warum ist das wichtig?

Viele Studierende, die rechtlichen Anspruch auf **Nachteilsausgleich** hätten, nutzen diesen nicht oder erst wenn es schon zu spät ist.

→ Kümmern Sie sich immer frühzeitig (Bringschuld)!

## Was ist ein Nachteilsausgleich?

Nach Hochschulgesetz und Prüfungsordnungen müssen Studierende mit **Behinderung oder Krankheit** in die Lage versetzt werden, gleichberechtigt am Studium teilhaben zu können.

### Formen des Nachteilsausgleichs

- Verlängerte Bearbeitungszeiten z.B. bei Klausuren
- Änderung der Prüfungsform z.B. von schriftlich in mündlich
- Verlängerung von Fristen z.B. Abgabefrist der Bachelorarbeit

→ Wenden Sie sich bitte an den Studienberater Ihres Fachbereichs **BEVOR** Sie an einer Klausur, bzw. einer anderen Prüfung teilnehmen.

Zusammenfassend....



Lesen Sie Ihre Emails aus der Verwaltung







Lesen Sie Ihre Emails aus der Verwaltung

Erkundigen Sie sich nicht erst 5 vor/nach 12



## Eigen Verantwortung



Lesen Sie Ihre Emails aus der Verwaltung

Erkundigen Sie sich nicht erst 5 vor/nach 12

Fragen Sie nach, wenn etwas unklar ist



## Eigen Verantwortung



Lesen Sie Ihre Emails aus der Verwaltung

Erkundigen Sie sich nicht erst 5 vor/nach 12

Fragen Sie nach, wenn etwas unklar ist

Deadlines sind Deadlines





Lesen Sie Ihre Emails aus der Verwaltung

Erkundigen Sie sich nicht erst 5 vor/nach 12

Fragen Sie nach, wenn etwas unklar ist

Deadlines sind Deadlines

Bei Krankheit zählt nur eins

The image shows a screenshot of a German 'Arbeitsunfähigkeitsbescheinigung' (sickness certificate) form. The form is titled 'Arbeitsunfähigkeitsbescheinigung zur Vorlage bei der Krankenkasse'. It includes fields for patient information (Name, Geburtsdatum, Geburtsort, Matrikelnummer, Beruf), dates (Arbeitsunfähigkeitsbeginn, Arbeitsunfähigkeitsende), and checkboxes for 'Erstbescheinigung' and 'Folgebearbeitung'. There are also fields for 'Arbeitsunfähig seit' and 'Voraussichtlich arbeitsunfähig bis einschließlich'. The form is yellow and has a red border.

Ganz wichtig....

Erlauben Sie sich selbst, dass das Studium/Lernen Freude bereitet



Seien Sie neugierig, auch auf mehr...



<https://www.flickr.com/photos/wissenstransfer/8693935998/>

Gehen Sie Ihr Studium aktiv an



[https://de.123rf.com/photo\\_50174222\\_aktive-passive-maßnahmen-ergreifen-oder-die-initiative-zu-ergreifen-und-warten-teilnehmen.html](https://de.123rf.com/photo_50174222_aktive-passive-maßnahmen-ergreifen-oder-die-initiative-zu-ergreifen-und-warten-teilnehmen.html)



Erarbeiten Sie sich ein sehr gutes persönliches



<https://www.ibb.com/info/zeitmanagement>

Zum Zeitmanagement....

## Zeitmanagement



**Arbeit**

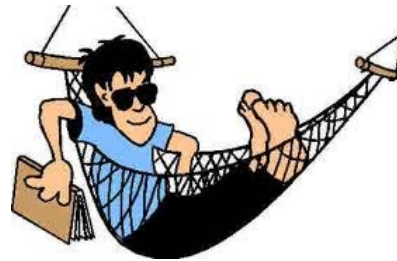

**Freizeit**



**Party**

Wenn Sie was machen, dann machen Sie es richtig...

Nutzen Sie die Zeit der Vorlesungen und Übungen effizient aus



Arbeiten Sie den Stoff im Laufe des Semesters kontinuierlich nach  
(die Prüfungsphase ist kurz....)

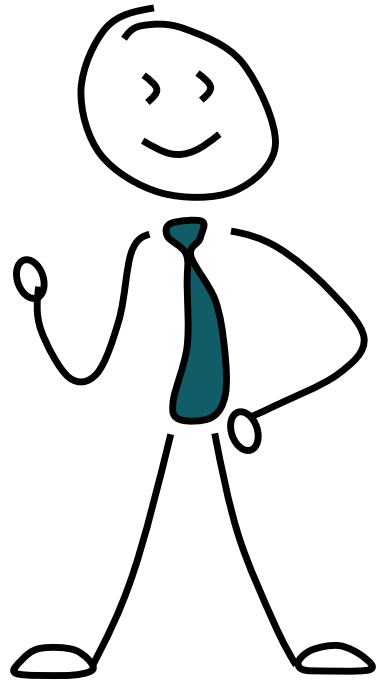

Fragen